

# La Sagrada Familia

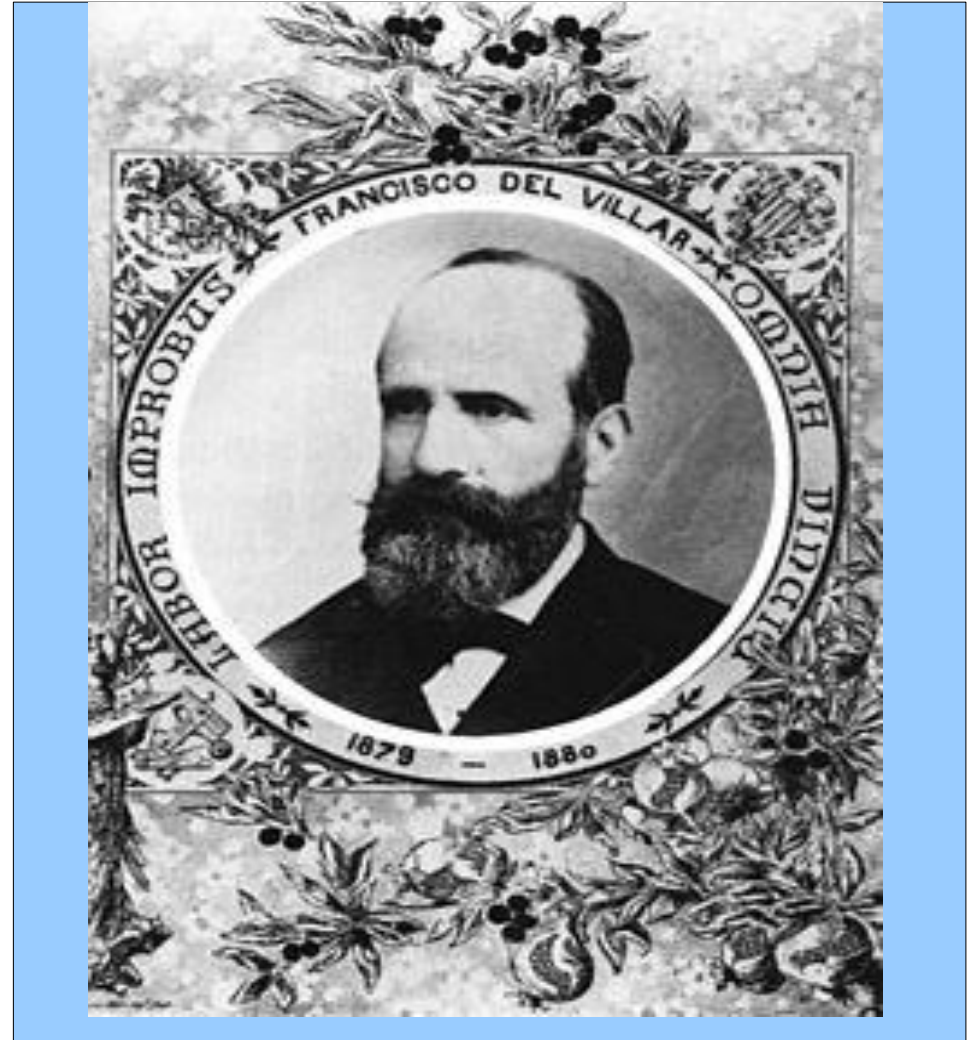

# La Sagrada Familia

- La Sagrada Familia a été commencée l'année 1882 par l'architecte Francesc de Paula del Villar i Lozano. Suite à des divergences avec les promoteurs, il a abandonné la direction de l'oeuvre, laissant à peine commencée la crypte.



# La Sagrada Familia



- En 1883, Gaudi prend la direction des oeuvres et il va ensuite consacrer toute sa vie à la réalisation de ce monument qu'il laisse inachevé en 1926 date de sa mort.

# La Sagrada Familia

- **La Sagrada Familia est une basilique catholique qui se situe en Espagne à Barcelone.**
- **C'est l'un des exemples les plus connus du modernisme catalan et le monument emblématique de la ville.**

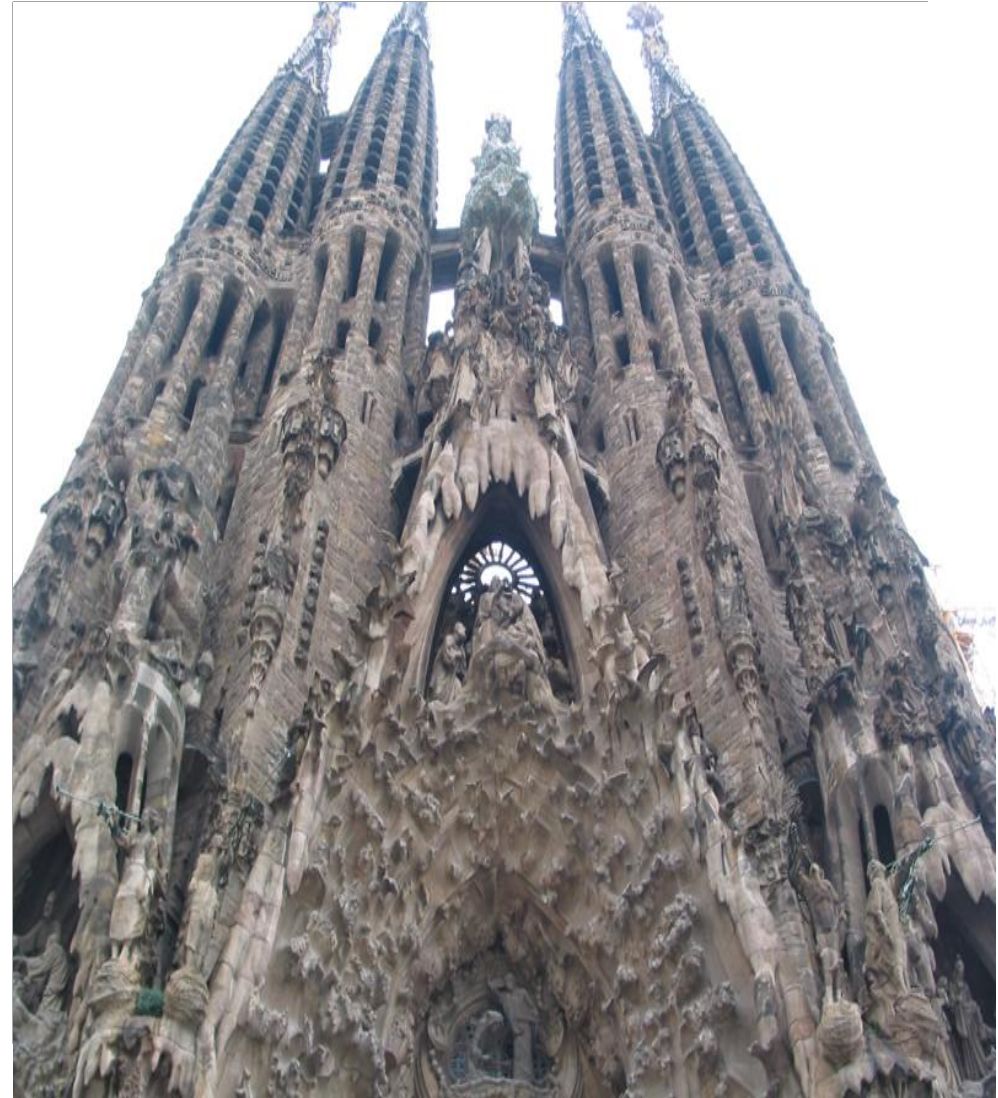

# La Sagrada Familia

- Nous pouvons apercevoir 12 tours qui renvoient aux 12 apôtres. La façade avant représente la Passion du Christ.

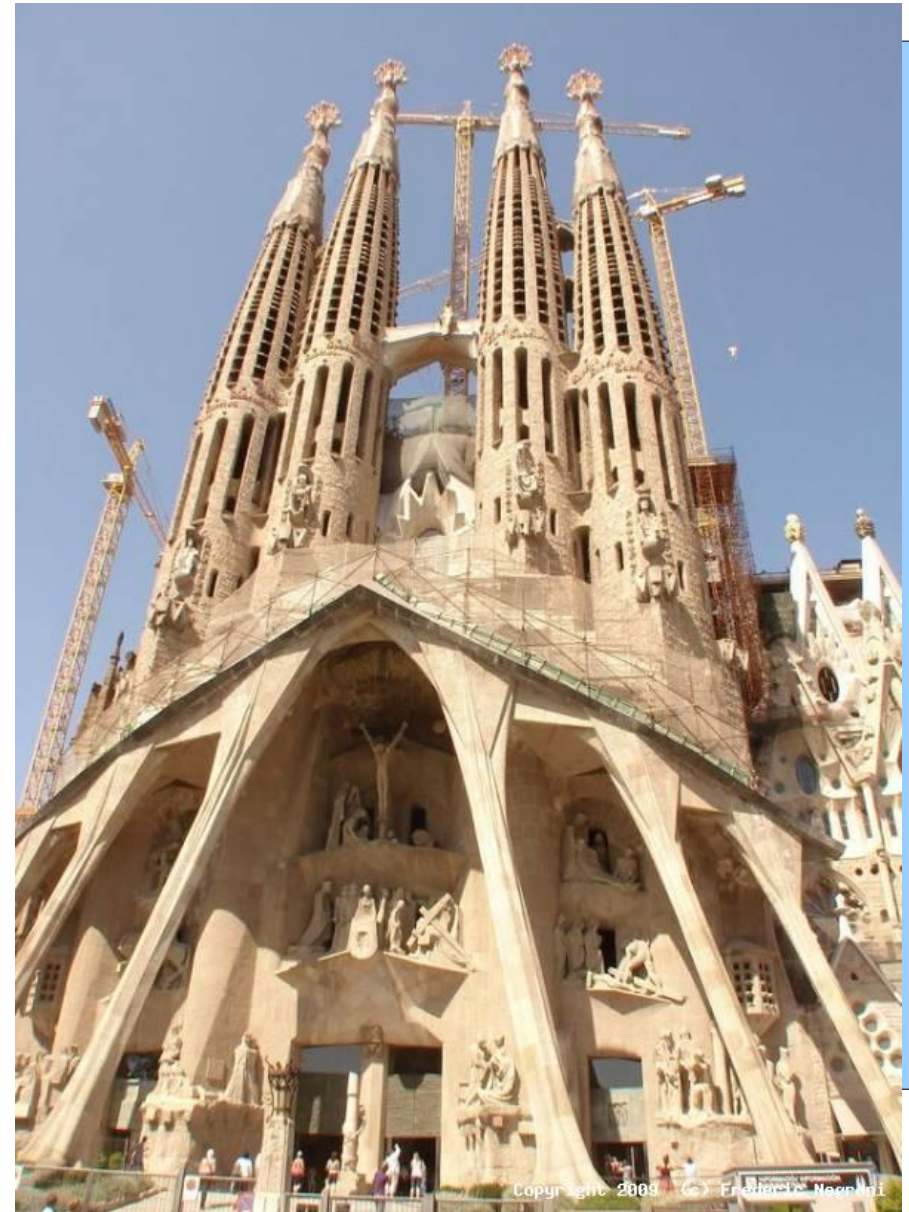

# La Sagrada Familia



- La façade de la Nativité est organisée autour de trois portails consacrés à l'espérance. Elle se trouve sur la façade arrière.

# La Sagrada Familia



- Sur cette image on peut constater que l'architecte a laissé beaucoup de vitraux ainsi que des ouvertures sur le toit de la cathédrale , pour que l'intérieur soit bien lumineux.

## Sources utilisées:

Wikipédia

<http://www.linternaute.com/savoir/grand-chantier/construction-sagrada-familia/>